令和８年度　南菅中学校　主な年間行事予定

2026/10/14現在



４月

６ 月　着任式・前期始業式・入学式
10 金　学級懇談会①
　　PTA合同委員会・運営委員会①
13 月　給食開始日　副教材販売日
14 火　川崎市学習状況調査　仮入部開始（～24）
20月～24金　学校公開週間①　※23(木)非公開
23 木　３年全国学力学習状況調査①
24 金　３年修学旅行説明会
　　教育課程説明会・部活動保護者説明会



５月

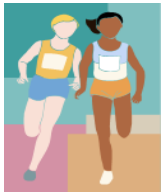

15 金　体育祭（平日開催）
25月～29金　教育相談①
29 金　前期生徒総会

６月

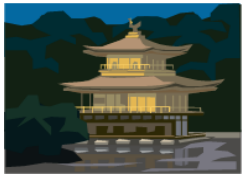

２ 火　前期中間共通学力調査
４ 木　新体力テスト
９ 火　防災訓練（小学生引取含）
13土～15月　３年修学旅行
16 火　１・２年校外学習
26 金　３年進路説明会①



７月



13月～16木　三者（二者）面談
17 金　前期前半終了・21～夏季休業開始

８月

25 火　前期後半開始・市総体開会式
27木～9/1火　教育相談②

９月

７月・８火　前期末共通学力調査
25 金　生徒会役員選挙

当初の予定から変更・また未定となっていた行事が決定しましたのでお知らせいたします。ご確認ください。
ご理解ご協力をお願いいたします。

１０月

１ 木　合唱コンクール（多摩市民館）
５ 月　学級懇談会②　３年進路説明会②
９ 金　前期終業式
13 火　ホリスタ（かわさき家庭と地域の日）
14 水　後期始業式
17 土　文化発表会・みずきまつり（代休23日）
23 金　市駅伝大会・市総体閉会式
26月～30金　３年進路面談①
28 水　連合文化祭



１１月



２ 月　かながわ学力分析
４ 水　３年後期中間共通学力調査
９月～13金　学校公開週間②
20 金　２年進路説明会
22 日　開校記念日
24 火　１・２年後期中間共通学力調査
25水～12/1火　３年進路面談②

１２月

８ 火　小６体験授業・部活動体験
９ 水　新入生保護者説明会
14月～17木　１・２年　三者（二者）面談
18 金　後期前半終了　・21～ 冬季休業開始



１月

７ 木　後期後半開始
12火～15金　教育相談③
27水・28木　２年職場体験

２月

２火・３水　学年末共通学力調査（3年 2/2のみ）
18木～20土　１年自然教室
26 金　後期生徒総会



３月

10 水　卒業式
11木・12金　学校公開③　12金　学級懇談会③
25 木　修了式・離任式

令和８年度　南菅中学校　主な年間行事予定