

運営委員会報告第1号

日頃より PTA 活動へのご理解とご協力をいただき、誠にありがとうございます。

このたび5月7日（木）に第1回、6月2日（火）に第2回の運営委員会を開催しました。また、各委員会・本部役員の引き継ぎが完了し、本年度は名簿記載の新メンバーにて活動を開始しておりますこと、ご報告いたします。

1. PTA 書面総会の報告

5月29日（金）に令和8年度 PTA 総会を書面にて開催し、6月5日（金）に締め切りました。集計結果は、ミマモルメでも配信しましたが、以下の通りです。

| 会員数 | 回答提出 | 有効回答 | 無効回答 | 承認 | 否認 |
|------|------|------|------|------|----|
| 492名 | 244名 | 240名 | 4名 | 240名 | 0名 |

回答提出数が会員数の5分の1以上に達したため、本総会は成立し、令和7年度事業報告・会計報告・監査報告、および令和8年度事業計画案・予算案がいずれも承認されました。

なお、本総会をもって、令和7年度役員・委員の任期が終了となりました。一年間ご協力いただいた皆様に、心より御礼申し上げます。

2. SKET（スケット）について

在校生保護者を対象に「SKET（スケット）」の募集を行っています。ご応募くださった皆様、ありがとうございます。随時受け付け中ですので、登録ご希望の方は PTA までメールにてご連絡ください。

3. 資源集団回収事業登録団体奨励金について

昨年度後期の奨励金は、265,860円、年間合計522,750円となりました。いただいた奨励金は、小学校の教育活動支援のために活用させていただきます。ご協力ありがとうございます。

4. PTA 会費の集金について

本年度もオンライン集金サービス「エンペイ」にて集金いたします。請求通知をご確認のうえ、**6月30日（火）まで**にお支払いをお願いいたします。

5. ボランティア募集について

PTA では、必要に応じて随時ボランティアを募集しています。4月の登下校見守りにご協力いただいた皆様には、改めて御礼申し上げます。今後の予定は、以下の通りです。

- 夏休み明けの登校見守り
- 運動会
- WAWAI フェスタ

また、本年度より募集・応募をよりスムーズに行うため LINE オープンチャットを導入しています。ぜひご参加ください。

【参加方法】

在校生保護者で参加希望の方は、PTA までメールにてご連絡ください

6. その他

◆ 運営委員会報告の掲載について

本報告は、学校ホームページにも掲載します。紙面が必要な方は、教務主任の鈴木先生までご連絡ください。

◆ WAWAI フェスタについて

令和8年度 WAWAI フェスタは、11月28日（土）授業参観後に開催予定です。詳細は決まり次第、お知らせいたします。

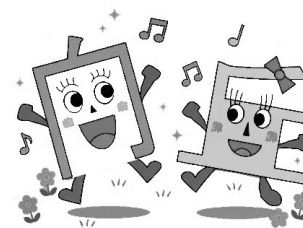

問合せ・ご意見は、メールで承ります。

メールアドレス：xx.mukasyou.pta.xx@gmail.com

※対応は、第1・第3火曜日10時～12時までとなりますのでご了承ください。