

かがやき



川崎市立南百合丘小学校
第3学年 学年便り冬休み号
令和6年12月24日(火)

寒さも日毎に増してきた今日この頃、早いもので今年も残り数日となりました。

さて、明後日から冬休みに入ります。子どもたちが楽しみにしている冬休み。体調に気を付けて充実した日々にしてもらえたらと思います。冬休み明けには、笑顔の子どもたちと再会できることを担任一同楽しみにしています。よい冬休みをお過ごしください。

★冬休みの課題★ お子さんと一緒にご確認ください

書き初め	冬休み前に、書き初め用の条幅紙を2枚持ち帰ります。取り組んだ後、1枚を休み明けに提出してください。「友だち」か「はつ春」どちらかを選んで書きます。 ※名前は、裏面右下にえんぴつで書きましょう。※小筆では書きません！ ※書写の教科書、最終のページがお手本です。
年中行事に参加 お手伝い	「年中行事」に参加してみましょ。う。 例：大掃除、大みそか、お正月…など ～お正月の遊びもいいですね～
リコーダー練習	「パフ」 指づかいやタンギングに気をつけて、練習しましょ。う。
☐その他☐ 自分のペースで取り組みましょ。う	○ドリルパーク…これまでの学習の復習にも取り組みましょ。う。1日15分まで ○自主学习…お手伝いをしたことを書いたり、冬休み中GIGA 端末を使って調べたことを自分なりにまとめたりしてもよいです。

～冬休み明けの行事予定～

月	火	水	木	金
6	7 学校閉庁日	8 B⑤ 朝会 給食開始 下校指導 13:50 ごろ下校	9 ⑥ 書き初め 下校指導 15:15 ごろ下校	10 ⑤

1月8日(水) (B時程5時間授業 ・ 給食あり・下校指導のため13:50 ごろ下校)

- ★持ち物
- | | | | | |
|---|--------------------------------|-------------------------------|------------------------------|---------------------------------|
| <input type="checkbox"/> 書き初め練習1枚 | <input type="checkbox"/> 連絡帳 | <input type="checkbox"/> 筆記用具 | <input type="checkbox"/> 上ばき | <input type="checkbox"/> 新聞紙1日分 |
| <input type="checkbox"/> ぞうきん1枚(大きく記名を) | <input type="checkbox"/> 国語・算数 | <input type="checkbox"/> 防災頭巾 | | |

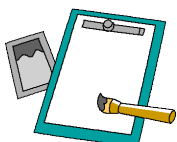

☐習字道具、新聞紙を書き初めに向けて、9日(木)までに持ってくるようにしてください。

多めにご用意いただけるご家庭は持ってきていただけると大変助かります。

〈学年徴収金〉

教材費 110円(作品バック)
手数料 10円

〈その他の徴収金〉

警備費 440円
_____ 440円

※引き落とし日は1月8日(水)です。残高の確認をお願いします。