

4つのあ で元気にすごそう!



大きな帆(ボアし)にいっぱい風をうけて

令和6年6月吉日
川崎市立南生田小学校
PTA会長 下田 智博

総会速報号 | 南小PTA通信

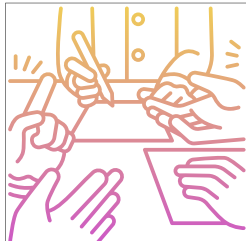

- 令和6年度定期総会の結果について -

日頃より、PTA活動にご支援を賜り、厚く御礼申し上げます。
さて、本年度の定期総会は、令和6年6月2日(日)を審議日としてオンライン・書面(電子的記録を含む)にて行われました。その結果について、下記のとおりご報告いたします。

記

◎対象会員数

会員数 819 (家庭数 768 教職員 45)

◎議案内容

<令和5年6月2日審議>

第1号議案 令和4年度 事業報告	賛成818票・反対1票
第2号議案 令和4年度 会計決算報告	賛成818票・反対1票
第3号議案 令和5年度 事業計画案審議	賛成819票・反対0票
第4号議案 令和5年度 予算案審議	賛成816票・反対3票

以上、賛成多数で承認されました。

以上



日頃の保護者・教職員の会員のみみなさまのお力添えがあり、PTA活動は成り立っています。今年度も『子どもたちのために』を念頭に頑張って参ります。引き続きPTA活動へご理解とご協力を賜りますようお願い申し上げます。



承認されたPTA会費はこんなことに使用されます!



▶外注警備員

(運動会・なかよしまつり)



▶腕章&IDケース



▶災害時備蓄品



▶卒業記念品・花束



様々な場面で、子どもたちのために使われているんだね

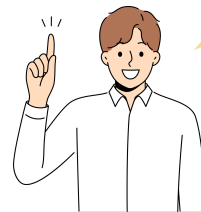

その他...

- ▶各委員会活動費(ナントビー発行、花壇の花、離任教職員・6年生担任への花束、卒業記念品、など)
- ▶PTA総合補償制度保険加入 ▶ボランティア活動 ▶南生田校区の安全を考える会 ▶ふれあい給食
- ▶ボランティア給食▶PTA会議室備品・複合機リース代、WiFi通信費、コピー用紙、インクカートリッジ、など

定期総会フォームに寄せられたご意見ご質問

PTAへの激励や感謝のメッセージもいただき、重ねて感謝申し上げます。



予算が余っているなら、年会費を下げるのはいかがでしょうか？

毎年還元されるようなイベント（観劇やコンサートなど）につかたらどう？

学校や生徒に有意義なものを購入するのはどうだろうか？



- ♥いつも子どもたちのためにありがとうございます
- ♥PTAを支えていただきありがとうございます
- ♥学校運営、児童に対し、

ご協力いただきありがとうございます

…などなど♥



Thank you!

Q.1

「なかよし祭り」の繰越が190万超存在するのが疑問です。何か具体的な使用目的があって確保しているなら申し訳ありません。今までの累積だと仮定すると、学校や生徒に有意義な物を購入するなど、活用した方がいいのではないのでしょうか？資料を精査したわけではないので、勘違いでしたらご容赦ください。

A.1

なかよし祭りの繰越金は、今までのお祭りでの収益金の累積になります。この現状を受けて、昨年度のおまつりでは収益を目的とせず、子どもたちを楽しませることに注力しました。無料の模擬店や10円バザーを企画するなど繰越金を活用しました。学校や生徒への有意義な物品を購入することについては、金額や用途を含め検討して参ります。今年度も、子どもたちに喜んでもらえるなかよしまつりになるよう企画中です。

Q.2

サークル活動の費用については領収書は受け取っていますか？チャトル代が10万円以上というのは一般的な事なのでしょうか？

A.2

領収書はPTAでは受け取っておりません。サークル内の会計が管理をしております。PTAからの活動補助費4万円以外にも、サークル会員の年会費やビジター参加費などにより賄っています。チャトル代につきましては、サークルさんに確認をしました。耐久性を加味して、なるべく低コストの商品探して購入してるそうです。年間10万円以上かかるとのことでした。

Q.3

部活動費が高いと思いました。

A.3

部活動費に関してはサークルごとで決めておりますので、サークル代表までお問い合わせください。

Q.4

お忙しい中、PTA活動を担って頂き、ありがとうございます。会計に関し、次年度繰越金が非常に多いように感じますが、会費の減額等は検討されていないのでしょうか？また一部の保護者しか加入していない部活動に活動費としてPTA会費より支払われていることに疑問を感じます。最後に、会計資料の中に、手書きの数字がありました。学がないため何の数字なのか分からず、少し気になってしまいました。会員より徴収している貴重なお金のため、もう少し分かりやすい資料であるとありがたいなあと、申し訳ありませんが、反対とさせて頂きました。

A.4

PTA会費の減額については、毎年課題に挙がっておりますが、規約改正する必要があるため段階を踏んで慎重に検討しております。サークル活動は、PTA会員の健康促進や親睦などを目的として、PTA発足当初より規約に定められています。一部のPTA会員が参加するサークル活動ですが、練習や大会参加以外に、子どもたちのための各PTA活動（なかよしまつりや運動会など）へご協力をいただいております。

収支計算書の手書き部分のご指摘いただいた件については、貴重なご意見として今年度以降の改善点とさせていただきます。

Q.5

お世話になっております。いつも子供たちの為に活動していただき、ありがとうございます。支払った会費は、子供たちが在校中にしっかり使ってもらえると保護者としても納得できるのではないかと感じています。また、予算があるならば年会費を下げることも考えてもらえるとうれしいです。

周年行事のために、その年に在校していない子どもたちのお金が積み立てられるのも少し納得できません。保護者も子供たちも周年行事より、毎年還元してもらえるようなイベント(観劇やコンサートなど)を行ってもらえた方が嬉しいのではないかと感じています。

A.5

ご意見いただきありがとうございます。

お預かりしたPTA会費を、在校中に子どもたちに還元できるように検討を重ねて参ります。PTA会費の減額については、毎年課題に挙がっておりますが、規約改正する必要があるため慎重に検討しております。周年行事に向けた積み立ては、PTA会員から集めたPTA会費とは別です。主に保護者や地域の方のご協力による資源回収による収益のうち毎年15万円を積み立てております。2年後の2026年度、50周年記念の予算となります。

○令和6年度 役員会・実行委員会よりご挨拶○



下田会長

1年間よろしくお祈いします。

今年で会長3年目となりますが、以前のPTA活動は結構辛いこともあってそういったところを変えていきたいという思いでやってきたところもあります。

無駄なことはなくしたり変えたりしていきたいと思ひます。本筋は子どもたちに向けてやっていくということがメインかなと思ひています。自分たちが無理のない形でやっていくのと、活動を通して子どもやPTA会員のみなさんが楽しんでもらえたらいいのかなと思ひてます。スローガンとして『Motto 見える化 スリム化 楽しむ化』を掲げ今年度のスタートを切りました。

皆さんと一緒にそういった輪を広げていきたいと思ひますので、よろしくお祈いします。



羽深校長先生

よろしくお祈いいたします。

4月からスタートしまして、世間でよく話題になる五月病もあるのですが、南生田小はGW明けも大きな変化なく通っている子が多いです。

今年度は川崎市から選ばれて、全学年で新体力テストを行っています。昨年度まで5年生だけやっていた結果では、南生田小は体力がある学校ということが表れています。今年度は全学年ということで結果を注目してみたいと思ひてます。

職員も入れ替わりまして、職員室も新たな雰囲気ですスタートしたと感じています。教頭先生も異動されてこられました。体育専門の先生で、いろいろとご助言いただけるのかなと思ひています。今年度も元気にスタートした南生田小学校をよろしくお祈いいたします。

よろしくお祈いいたします！



○OPTAのお財布事情○

PTAには **5** つの口座が存在します。

収入

① PTA会費

<年間3600円×会員数>

- ▶各委員会活動費
- ▶災害時備蓄品
- ▶南生田校区の安全を考える会
- ▶PTA総合補償制度保険加入 他

ココカラ

② 備品積み立て

▶PTA活動運営における、エアコンやコピー機などの大型機材購入の為に使用。

▶毎年30万積み立て

収入

③ なかよしまつり

▶バザーなどでの収益は、翌年のまつりで使用する材料購入などに使用。

※PTA会費ではありません。

皆さまからお預かりしている大切な会費と他の収益を含め、どのように管理しているのか、わかりやすく解説します。



収入 ④ 資源回収

▶校外委員活動の資源回収奨励金。

※PTA会費ではありません。

ココカラ

⑤ 周年行事積み立て

▶毎年15万円積み立て。周年行事の際に、学校・地域の方へ還元。

※PTA会費ではありません。

用途別に口座をわけてるんだね。使用するときわかりやすいね！

NARUHODO！



※令和6年3月25日に積み立て。

○校外委員会より○

●令和6年度 資源回収の報告

学区内で行っている資源回収の報告です。地域の皆さまの温かいご協力により、多くの収益を得ることができ、心より感謝申し上げます。この内年間15万円は、周年行事（地域と学校に還元）の為に積み立てをしています。

回収量		奨励金	
1月	10,470 kg	206,490 円	
2月	9,310 kg		
3月	14,310 kg		
4月	12,000 kg		
5月	10,360 kg		
6月	12,380 kg		
小計	68,830 kg	212,910 円	
7月	10,830 kg		
8月	10,510 kg		
9月	12,750 kg		
10月	10,870 kg		
11月	10,180 kg		
12月	15,830 kg		
小計	70,970 kg		
合計	139,800 kg		419,400 円

※奨励金は回収量に応じて年2回、川崎市より支給されます

●防犯活動について

◎5月17日、下田会長・羽深校長先生・山室教頭先生で、学区内のお世話になっている方々へごあいさつに伺いました。また、各委員も地域の交通安全や防犯にご協力頂いている自治会長さんへごあいさつに伺いました。

◎こども110番設置家庭にあいさつ回りをしました。今後何かあった際には、安心してこども110番のお家（ドラえもんステッカーが目印です）を頼るようお子様にお声かけしてください。

▶祭り参加時腕章着用のお願い◀



腕章をつけて歩くことにより
地域の防犯につながります！



- かりがね台自治会納涼会 7/20(土)16時～18時
- 大作自治会 : 盆踊り 7/27(土)28(日)18時半～21時
(杉山神社) : 例大祭 9/16(月)17時～21時
- 長沢自治会 : 盆踊り 7/26(金)27(土)18時～
(諏訪神社) : 諏訪社祭礼 9/13(金)14(土)18時～21時
※ナントビー合唱団出演…今後調整
- 栗谷町会 : 須賀神社盆踊り 7/27(土)28(日)18時半～21時
(須賀神社) ※夜店は17時～20時
- 春秋苑 : 盆踊り大会 8/2(金)3(土)18時半～21時
: 還燈会(花火) 8/24(土)17時～21時

○本部よりお知らせ○

PTA総合補償制度保険に加入しました！



PTA活動中の不慮の事故に備えて、南生田小学校PTAは補償に加入しています。事故がおきたら、PTA本部 (mis-pta@outlook.jp)までご連絡ください。

— 納入掛金 (保険料) —

<損害の保険> 715 × (家庭数) × 90円 = 64,350円

<賠償責任補償> 948 × (児童数) × 11円 = 10,428円

計 74,778円 (保険料)

※PTA非会員の世帯数・児童数は除いています。

<保険期間> 2024年7月1日 (午前0時) ~2025年7月1日 (午後4時)