五反田川放水路施設整備その４工事
通行止めに伴う迂回のお願い

五反田川放水路施設整備その４工事に伴い、多摩区生田８丁目付近において下記の期間、8:30～17:30 まで通行止めを実施致します。
期間中はご不便をおかけしますが、何卒ご理解ご協力の程、よろしくお願い申し上げます。

【工事概要】

工事場所：川崎市多摩区生田８丁目地内
実施期間：2024 年 12 月 4 日～2025 年 3 月 31 日　※作業中止時・年末年始・日曜日は除く

【通行止め箇所】

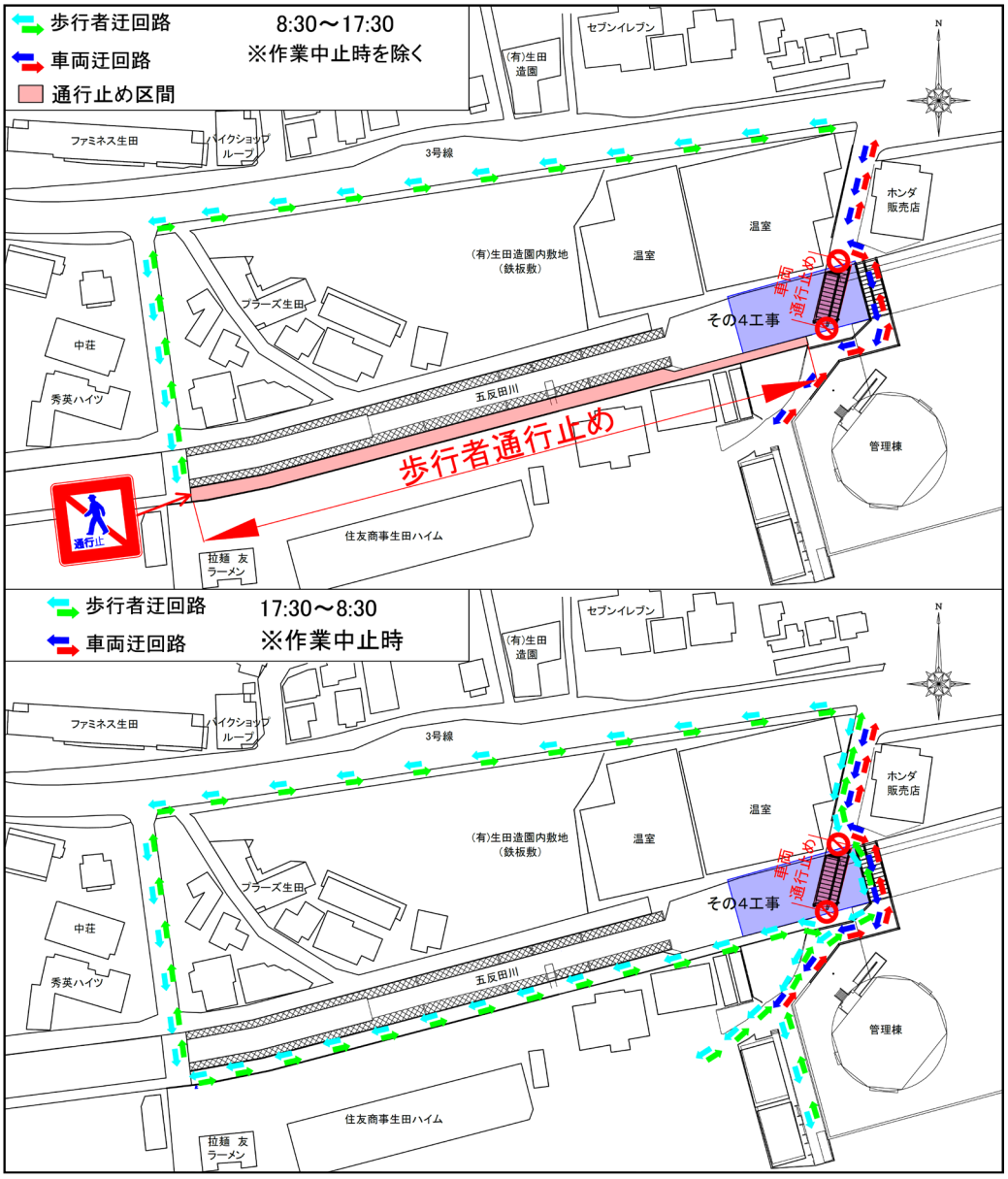

【お問い合わせ先】

施工会社：清水建設株式会社　　担当：篠崎　　電話：080-7814-8689
発 注 者：川崎市 建設緑政局 道路河川整備部 北部都市基盤整備事務所
電話：044-955-1200