

令和8年度  
**けやき**  
 川崎市立南菅小学校 学校だより  
 令和8年4月30日(木)

＜学校教育目標＞  
 心身ともに  
 すこやかで  
 思いやりがあり  
 調和のとれた  
 児童の育成

地域で健やかに育つ子供たち

校長 中川 正彦

4月は、暖かい日が続きました。空高く飛んでいるアゲハチョウを追いかける、きれいに咲く草花を探すなど、今の季節ならではの学習が進んでいます。また、固定遊具で遊んだり、校庭を走り回ったりと、校長室の窓から元気な子供の姿が見られました。

4月6日の着任式・始業式では、2から6年生の子供たちに出会いました。特に高学年の子供たちの話を聞く態度が立派だったことが印象的でした。また、校歌の歌声も青空のもとによく響いていました。その後の入学式では、新1年生の子供たちに出会いました。約30分の式の間、落ち着いて参加することができていました。この日の午後は、南菅中学校の入学式にも参加してきました。新1年生は一人一人が「はい」と、呼名の返事をするのですが、来賓席にもよく聞こえる立派な返事ができていました。また、上級生の歓迎の言葉、校歌、プラスバンドの演奏など、どれも素晴らしいものでした。子供たちが、この地域で健やかに成長していることを実感した一日になりました。

さて、4月が終わり、ゴールデンウィークを迎えます。連休の間に登校日がありますが、「かわさきホリデー&スタディ(ホリスタ)」を活用していただくこともできます。「大人と子供が一緒にまとまった休日を過ごし、親子で様々な体験的な学習活動等を行う機会」として川崎市が設定したものです。「任意利用日」を年間1日取得することができます。詳細は、4月15日の配信メールでご確認ください。

5月以降、各学年の校外学習が始まります。引率していくと、持ち物に書いてあるハンカチを大事にリュックにしまっているお子さんを、たくさん見てきました。そうすると、手を洗った後にハンカチがないことに気づき、水滴はばたばたと床に落ちてしまいます。その後に、お借りしたトイレの施設の方が、モップや雑巾で水滴を掃除する姿も、何度も見てきました。ハンカチを身につけておくことは、自身の健康のためだけでなく、周りの人への心遣いとしても大切なことです。校外学習を通じて、社会でのルールやマナーを身につけてほしいと思っています。ご家庭でも、持ち物の確認をお願いします。

【確認とお願い：持ち物について】  
 ランドセルや筆箱などに、キーホルダーなどの装飾品を付けている児童が見受けられますが、学校では基本的に、学習と関係のないものは持つてこないことになっておりますので、再度お子さんと持ち物についてご確認ください。特に、物欲をそそるような物については余計なトラブルの元となる場合がありますので、ご注意ください。

【確認とお願い：忘れ物について】  
 下校途中や下校後に忘れ物を思い出して取りに来る児童も多く見られます。学校では安全のため、下校後は忘れ物があっても学校へ戻らない約束となっておりますので、併せてお子さんとルールの確認をしていただきますよう、よろしくお願いいたします。

**5月の資源回収日**

サンビーム …5月18日(月)  
 菅北浦 菅仙谷 菅馬場3・4丁目 ふじのき台 つぐみ台 …5月18日(月)  
 菅馬場2丁目 寺尾台 …5月19日(火)  
 ご協力をお願いします。

5月学習予定一覧表  
 (学習内容が変更になる場合もあります。)



日	曜	5月の予定 生活目標「笑顔であいさつ いい気持ち」	給食	特筆事項	各学年授業時数					
					1	2	3	4	5	6
1	金	尿検査2次回収 地域訪問② ミマモルメスト配信 避難予備日								
2	土									
3	日	憲法記念日								
4	月	みどりの日								
5	火	こどもの日								
6	水	振替休日								
7	木	5時間目開始(1) 都内見学(6)								
8	金	あいさつ運動(6) 委員会活動②								
9	土									
10	日									
11	月	朝会 交通安全教室(1・3)								
12	火	授業参観(1) 内科(3・4)								
13	水	特別時程								
14	木	眼科検診(全学年) 代表委員会								
15	金	学校ボランティア全体会								
16	土									
17	日									
18	月	個人面談①								
19	火	内科(1・6)								
20	水									
21	木	個人面談② 内科(2・5・個別)								
22	金	諸費引落 クラブ活動② こころの劇場(6)								
23	土									
24	日									
25	月	朝会 個人面談③								
26	火	耳鼻科検診(全学年) 個人面談④								
27	水									
28	木	個人面談⑤								
29	金	多摩動物園遠足(2)								
30	土									
31	日									

(数字) …学年を表します 特筆事項…●特別時程 △…校庭開放日 □…巡回カウンセラー来校

**6月の予定**  
 ※予定は変更になる場合もあるのでご注意ください。

日	曜	行事等
1	月	あいさつ運動
2	火	自然教室①
3	水	自然教室②
4	木	自然教室③
5	金	休業日(5)
8	月	巡回カウンセラー来校 4時間授業(5)
9	火	朝会 心臓病検診(1)
10	水	引取訓練
11	木	特別時程
11	木	プール学習①(高・中)
12	金	委員会活動③
16	火	代表委員会
18	木	プール学習②(中・低)
19	金	クラブ活動③
21	日	修学旅行①
22	月	修学旅行②
23	火	修学旅行振替休日(6)
24	水	4時間授業(6)
25	木	巡回カウンセラー来校 市内めぐり(3) ※6時間扱い
26	金	ごみ処理場・浄水場見学 (4年) ※6時間扱い
29	月	朝会

ハートフルプロジェクトからのお知らせ  
 ～1年生を迎える会～

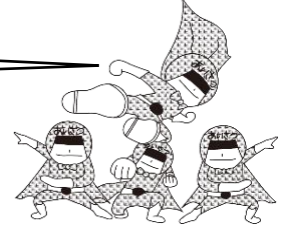

4月20日(月)に「1年生を迎える会」がありました。1年生が安心でき、楽しめるようにと、各学年、発表を工夫していました。どの学年も「いつでも、私たちに聞いてね。」や「ぼくたちを頼ってください。」といった言葉を1年生に送っていて、温かい雰囲気になりました。2年生～6年生のみんなに迎え入れられた1年生は、堂々とした姿で、舞台に立ち、元気いっぱい歌を披露しました。これからも全校児童で、「ハッピーな学校」を目指していきます。

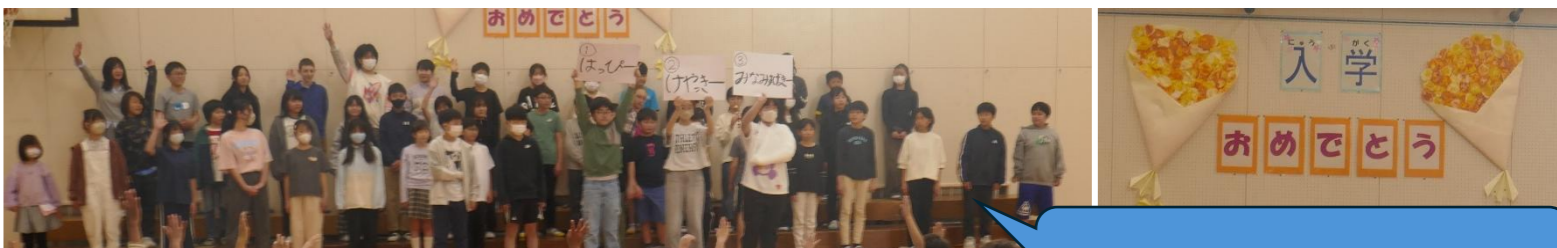

6年生：クイズで盛り上がりました。

1年生：「にじ」の歌を元気いっぱい歌いました。



1年生	2年生	3年生	4年生	5年生	6年生																																																																																										
<p><b>【お知らせとお願い】</b></p> <p>○交通安全教室 5月11日(月)に交通安全教室を実施します。お手伝いをお願いしている保護者の方は、先日配付した手紙で役割をご確認の上、<b>9:20頃</b>にご来校ください。ご協力よろしく願います。</p> <p>○授業参観 5月12日(火) 1年生のみ、<b>5月12日(火)5時間目</b>に授業参観を行います。ぜひご来校ください。教科や来校時刻については、別紙お便りを配付いたします。</p> <p>○5校時授業が始まります 5月7日(木)より、毎週火曜日と木曜日が5時間授業になります。下校時刻にご注意ください。 [時程] 13:30-14:15 その後、帰りの会をして下校。</p> <p>○500mLのペットボトル 生活科の時間にアサガオの種をまきます。水やりのために、500mLのペットボトルをご用意ください。ペットボトルを押して水を出すので少し柔らかいものがよいです。キャップ、ラベルをはずして、油性ペンで名前を書いてください。<b>5月8日(金)まで</b>に持たせてください。</p> <p>○砂場道具 図画工作「すなや つちと なかよし」の学習で砂場遊びをします。ご家庭に砂場道具があれば<b>5月12日(火)まで</b>に持たせてください。食べ物のカップ等も使えます。なお、学習活動当日は、汚れてもよい服で登校させてください。また、着替え一式(下着も含む)もご用意ください。学習活動日は、家スタでお伝えします。</p> <p>○学校徴収金について <b>引落日は22日(金)です</b></p> <table border="0"> <tr><td>クレパス太巻16色</td><td>720円</td></tr> <tr><td>せいりばこ(大)</td><td>770円</td></tr> <tr><td>連絡袋</td><td>290円</td></tr> <tr><td>自由帳</td><td>190円</td></tr> <tr><td>マスコットのり</td><td>90円</td></tr> <tr><td>みんなのうた</td><td>430円</td></tr> <tr><td>マイネーム(細字)</td><td>84円</td></tr> <tr><td>音読集 ひばり</td><td>380円</td></tr> <tr><td>掲示ホルダー</td><td>180円</td></tr> <tr><td>あさがお DX セット</td><td>1230円</td></tr> <tr><td>たんけんバッグ</td><td>820円</td></tr> <tr><td>合計</td><td><b>5184円</b></td></tr> </table>	クレパス太巻16色	720円	せいりばこ(大)	770円	連絡袋	290円	自由帳	190円	マスコットのり	90円	みんなのうた	430円	マイネーム(細字)	84円	音読集 ひばり	380円	掲示ホルダー	180円	あさがお DX セット	1230円	たんけんバッグ	820円	合計	<b>5184円</b>	<p><b>【お願いとお知らせ】</b></p> <p>○遠足のついて 5月29日(金)に多摩動物公園に遠足に行きます。(雨天時は葛西臨海水族館)お弁当とおやつの準備をお願いいたします。詳細は後日配付する、しおりをご覧ください。</p> <p>○学校徴収金について <b>引落日は22日(金)です</b></p> <p>今回は合わせて PTA 会費の徴収もありますので、残高不足にならないよう、ご協力をお願いいたします。</p> <table border="0"> <tr><td>算数ノート</td><td>200円</td></tr> <tr><td>国語ノート</td><td>200円</td></tr> <tr><td>漢字ノート</td><td>200円</td></tr> <tr><td>漢字スキル</td><td>520円</td></tr> <tr><td>計算スキル</td><td>520円</td></tr> <tr><td>しよしゃノート</td><td>350円</td></tr> <tr><td>見開きファイル</td><td>170円</td></tr> <tr><td>音読集おがわ</td><td>380円</td></tr> <tr><td>国語テスト</td><td>440円</td></tr> <tr><td>算数テスト</td><td>440円</td></tr> <tr><td>遠足ライオンバス代</td><td>150円</td></tr> <tr><td>合計</td><td><b>3570円</b></td></tr> </table>	算数ノート	200円	国語ノート	200円	漢字ノート	200円	漢字スキル	520円	計算スキル	520円	しよしゃノート	350円	見開きファイル	170円	音読集おがわ	380円	国語テスト	440円	算数テスト	440円	遠足ライオンバス代	150円	合計	<b>3570円</b>	<p><b>【お知らせとお願い】</b></p> <p>○リコーダー・習字道具を使います 今月より、子どもたちが楽しみにしている、リコーダーや習字道具を使った学習が始まります。<b>リコーダーと習字セットは、どちらも18日(月)まで</b>に持たせてください。(記名も願います。) 併せて、<b>習字の筆を洗うための、ビン(ふたつき)やペットボトル(キャップ付き、280ml程度の小さいもの)</b>をご準備ください。筆は、これらを使って学校で簡単にすすいだ後、家庭へ持ち帰ります。きれいに洗ってよく乾かしてから、翌週までに持たせてください。その他の道具は、特によごれが目立つ日のみ持ち帰ります。</p> <p>○国語辞典を使っていきます 先日の懇談会でもお伝えしました通り、学校に常時国語辞典を置いておき、いつでも言葉の意味を調べる習慣をつけていきたいと考えております。準備が整い次第、辞書バッグ(辞書が入るもの)と共にお子さんに持たせてください。学校での購入をご希望の方は、懇談会資料をご覧ください。</p> <p>○学校徴収金について <b>引落日は22日(金)です</b></p> <table border="0"> <tr><td>・テスト(国語、算数)</td><td>440円×2教科</td><td>880円</td></tr> <tr><td>・理科テスト</td><td></td><td>420円</td></tr> <tr><td>・漢字スキルアップ上</td><td></td><td>520円</td></tr> <tr><td>・計算スキルアップ上</td><td></td><td>520円</td></tr> <tr><td>・B5 ノート5種(国語、漢字、算数、体育、日記)</td><td>200円×5冊</td><td>1000円</td></tr> <tr><td>・A4 ノート2種(社会、理科)</td><td>280円×2冊</td><td>560円</td></tr> <tr><td>・つちたろう(理科で使う土)</td><td></td><td>330円</td></tr> <tr><td>合計</td><td></td><td><b>4230円</b></td></tr> </table> <p>残高のご確認をよろしく願います。</p>	・テスト(国語、算数)	440円×2教科	880円	・理科テスト		420円	・漢字スキルアップ上		520円	・計算スキルアップ上		520円	・B5 ノート5種(国語、漢字、算数、体育、日記)	200円×5冊	1000円	・A4 ノート2種(社会、理科)	280円×2冊	560円	・つちたろう(理科で使う土)		330円	合計		<b>4230円</b>	<p><b>【お知らせとお願い】</b></p> <p>○ご協力ありがとうございました 社会科「家庭から出るごみ調べ」へのご協力をありがとうございました。家庭での調査から生まれた疑問を、先日の「ごみ出前スクール」で、生活環境課の職員の方にごみの処理の仕方や工夫について教えていただくことで解決できました。今後もごみを減らすために自分たちができることを考えていきます。ぜひご家庭でもお子さんと一緒に考えてみてください。</p> <p>○クラブ活動が始まりました。 先日24日に初めてのクラブ活動がありました。4年生から新たに始まった活動で緊張気味ではありましたが、楽しそうに活動する姿が見られました。ぜひ感想を聞いてみてください。なお、持ち物などはクラブによって異なります。クラスルームなどを確認し、忘れ物のないように準備するようお声かけ下さい。</p> <p>○図工の材料をご準備ください。 図工「コロコロガーレ」の工作でビー玉の転がるルートを制作します。教科書14・15ページをご覧ください。制作に必要な材料(包装紙、モール、トイレットペーパーの芯、箱など)をご用意ください。なお、材料はご家庭で不要になったもので結構です。新たにご購入いただく必要はありません。</p> <p>○国語辞典をご準備ください。 辞書をひく習慣をつけるために、学校に国語辞典を置いておき、いつでも言葉の意味を調べられるようにしたいと考えています。辞書バッグに入れて持たせてください。なお、ご家庭に国語辞典がなく、学校での販売をご希望の方は27日配付のチラシからWEB申し込みを<b>5月10日(日)まで</b>に願います。漢字辞典は学校のものを使用しますので、ご購入いただかなくても結構です。</p> <p>○学校徴収金について <b>引落日は22日(金)です</b></p> <table border="0"> <tr><td>今年度も教材費を口座から引き落としさせていただきます。期日までに残高の確認をお願いいたします。</td><td></td></tr> <tr><td>●5月分引き落とし(5月22日(金))</td><td></td></tr> <tr><td>教材費</td><td></td></tr> <tr><td>国語テスト</td><td>420円</td></tr> <tr><td>算数テスト</td><td>420円</td></tr> <tr><td>漢字スキル</td><td>360円</td></tr> <tr><td>計算くんぐん</td><td>80円</td></tr> <tr><td>合計</td><td><b>1280円</b></td></tr> </table>	今年度も教材費を口座から引き落としさせていただきます。期日までに残高の確認をお願いいたします。		●5月分引き落とし(5月22日(金))		教材費		国語テスト	420円	算数テスト	420円	漢字スキル	360円	計算くんぐん	80円	合計	<b>1280円</b>	<p><b>【お知らせとお願い】</b></p> <p>○自然教室について 先日はお忙しい中、書類をご提出いただき、ありがとうございました。3日間充実した宿泊学習になるように、準備を進めてまいります。ご家庭でも持ち物や体調管理等、準備をお願いします。天候により、服装や持ち物が変わりますので、様々な場合を想定してお子様と一緒に準備を進めていただくと助かります。わからないこと等ご心配な点がございましたら、遠慮なくご連絡ください。</p> <p>○田植えについて 5月25日(月)に、地域の小嶋さんの田んぼにて、田植え体験を行う予定です。服装:汚れてもよい服装、半ズボン 帽子(つばがあり、飛びにくいもの) 持ち物:ビーチサンダル、タオル、水筒上の3点をビニール袋に入れて持たせてください。田植えの時には裸足でビーチサンダルに履き替え、田んぼの脇でサンダルを脱ぎ、田んぼの中に膝ぐらいまで入ります。作業後に足を洗い、靴を履いて学校に戻ります。 また当日、児童の安全を見守ったり、一緒に田植えの仕方を教えたりするボランティアを募集します。詳細は、24日にお手紙を配付させていただきました。お忙しいところ申し訳ありませんが、児童の充実した体験活動へのご協力をお願いいたします。</p> <p>○調理実習について 4月にお知らせした通り、ゆでる調理の実習を1組20日(水)、2組21日(木)に行います。エプロンと三角巾(バンダナ)、マスクを忘れずに持たせてください。</p> <p>○学校徴収金について <b>引落日は22日(金)です</b></p> <table border="0"> <tr><td>自然教室費</td><td><b>5000円</b></td></tr> </table> <p>自然教室費用の中の5000円を5月に徴収させていただきます。実施後に料金が確定しますので、残額を7月の徴収日に引き落とさせていただきます。</p>	自然教室費	<b>5000円</b>	<p><b>【お知らせとお願い】</b></p> <p>○7日(木)都内見学について 集合時刻 8:00 学校出発 8:20 解散時刻 15:10 バスにて、国会議事堂、日本科学技術館に行き、見学します。お弁当の用意をお願いします。詳しくは、児童に配るしおりをご覧ください。</p> <p>○22日(金)心の劇場について 時間 10:45~12:45 場所 麻生市民館 演目「カモメに飛ぶことを教えた猫」 当日は通常通り登校し、電車で会場に向かいます。劇が終わり次第、お弁当を食べて帰ってくるので、お弁当・水筒の用意をお願いします。学校に戻ってきたら、6時間目のクラブ活動を行い下校となります。</p> <p>○個人面談について 5月18(月)、21(木)、25(月)、26(火)、28(木) お子さんの学校生活の様子や学習の様子についてお話しできればと思います。後日面談日程についてのお便りを配付しますのでご確認ください。</p> <p>○5月の引き落としについて 5月22日(金)に修学旅行代金の引き落としがあります。口座残高の確認をお願いします。代金と内訳は、修学旅行説明会資料をご確認ください。 ※7月の引き落としは、都内見学代と4月~6月の教材費を引き落とします。</p>
クレパス太巻16色	720円																																																																																														
せいりばこ(大)	770円																																																																																														
連絡袋	290円																																																																																														
自由帳	190円																																																																																														
マスコットのり	90円																																																																																														
みんなのうた	430円																																																																																														
マイネーム(細字)	84円																																																																																														
音読集 ひばり	380円																																																																																														
掲示ホルダー	180円																																																																																														
あさがお DX セット	1230円																																																																																														
たんけんバッグ	820円																																																																																														
合計	<b>5184円</b>																																																																																														
算数ノート	200円																																																																																														
国語ノート	200円																																																																																														
漢字ノート	200円																																																																																														
漢字スキル	520円																																																																																														
計算スキル	520円																																																																																														
しよしゃノート	350円																																																																																														
見開きファイル	170円																																																																																														
音読集おがわ	380円																																																																																														
国語テスト	440円																																																																																														
算数テスト	440円																																																																																														
遠足ライオンバス代	150円																																																																																														
合計	<b>3570円</b>																																																																																														
・テスト(国語、算数)	440円×2教科	880円																																																																																													
・理科テスト		420円																																																																																													
・漢字スキルアップ上		520円																																																																																													
・計算スキルアップ上		520円																																																																																													
・B5 ノート5種(国語、漢字、算数、体育、日記)	200円×5冊	1000円																																																																																													
・A4 ノート2種(社会、理科)	280円×2冊	560円																																																																																													
・つちたろう(理科で使う土)		330円																																																																																													
合計		<b>4230円</b>																																																																																													
今年度も教材費を口座から引き落としさせていただきます。期日までに残高の確認をお願いいたします。																																																																																															
●5月分引き落とし(5月22日(金))																																																																																															
教材費																																																																																															
国語テスト	420円																																																																																														
算数テスト	420円																																																																																														
漢字スキル	360円																																																																																														
計算くんぐん	80円																																																																																														
合計	<b>1280円</b>																																																																																														
自然教室費	<b>5000円</b>																																																																																														

**※全学年共通**

**●キャリアパスポートについて**

今年度のめあてを記入した用紙を持ち帰ります。お子様に励みになるメッセージを書いていただくと助かります。メッセージをいただいた用紙は「キャリアパスポート」に保管し、高校まで引き継いでいきます。お子さんに持たせていただく期日につきましては以下の通りです。よろしく願います。

提出期日: **1・2・3・4・6年** 5月8日(金) **5年** 5月18日(月)



令和8年度キャリア在り方生き方教育  
保護者向けリーフレット

