

すまいる スマイル

川崎市立南菅小学校
第1学年 学年だより
No. 1 2024年
4月5日(金) 発行

ご入学おめでとうございます

お子様のご入学おめでとうございます。心よりお祝い申し上げます。

ピカピカのランドセルを背負い、小学生となる期待と喜びで目を輝かせている1年生。本日より、南菅小学校の1年生として、41名が小学校生活のはじめの一歩を踏み出しました。やる気いっぱいの子どもたちが、「学校って楽しいな」「友達ってすてきな」「できるようになってうれしいな」と感じ、笑顔でのびのびと、自分らしさを発揮して安心して過ごせるように、担任をはじめ教職員一同、力を合わせ努力してまいります。

学年だよりは、子どもたち一人一人が、学校生活を楽しく笑顔で送れるようにという願いを込めて、「スマイル」と名付けました。お子さんは学校生活に慣れるまで、不安なことがあると思います。気になることや相談したいことがありましたら、いつでもご連絡ください。ご家庭の皆様と共に、子どもたちの成長を見守っていきたいと思います。1年間よろしくお願いたします。

☆お知らせとお願い☆

- 学習や持ち物については、しばらくの間、週1回の学年だよりでお知らせします。
- 帰宅したら、学校からのプリントや連絡がないか、連絡袋の中身の確認をお願いします。
- 学校への提出物は、期日内に提出をお願いします。
- 5日に配付した学校提出書類は、10日(水)までにご提出ください。

登校について

始業時刻は、8:30です。なるべく兄弟姉妹や近所の上級生、友だちと一緒に時間に余裕をもって登校させてください。
登校時間は8:00~8:25です。

欠席連絡等について

欠席の連絡ですが、Webの「ミマモルメ」の登録がお済みのご家庭はそちらで連絡をお願いします。まだ登録していないご家庭は、連絡帳にてお知らせください。
*緊急の場合は学校にご連絡ください。【☎944-5320】
電話対応可能時間(7:50~17:50)

持ち物について

※持ち物すべてに、記名をお願いします。鉛筆一本一本にも、記名してください。
※教科書などの持ち物、提出物の期日は、随時お知らせします。
※ハンカチ・ティッシュは毎日身につけてください。

☆道具箱の中に入れておくもの

クーピー はさみ(よく切れるもの) 折り紙
のり クレパス マイネームペン みんなのうた

☆粘土・粘土板・粘土べら(幼稚園や保育園で使っていたもので構いません)

☆体育着、赤白帽

☆下敷き

☆ナフキン

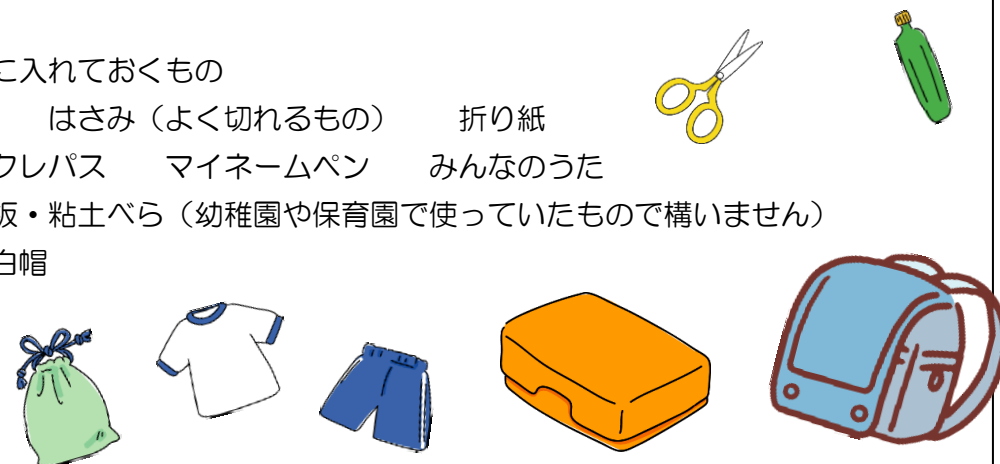

下校について

8日は集団下校で、職員が下校指導しながら途中まで送っていきます。コースごとにリボンの色が違います。ランドセルの横に結んでおいてください。また、お子さん自身が自分は何色のコースで登下校をするのか、覚えておくようにさせてください。

- ①赤リボン…ゆりストア~西菅公園~星が丘歩道橋~管理事務所前(菅北浦・菅仙谷方面)
- ②青リボン…菅高校前~菅仙谷3丁目信号~農業技術支援センターへの曲がり角(菅仙谷方面)
- ③黄色リボン…こども文化センター~女子大通り~寺尾台住宅北側入口(馬場・寺尾台方面)
- ④緑リボン…菅馬場公園~永井歯科(菅馬場2・3丁目方面)
- ⑤わくわくプラザを利用する日…①~④のリボンの横に、ピンクリボンを結んでください。
(※わくわくプラザを利用しない日でもピンクリボンはつけたままでOKです。)

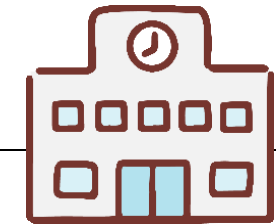

4月の予定

日	曜日	予 定	時数
5	金	入学式	
6	土		
7	日		
8	月	地域訪問	
9	火		
10	水	保健調査票提出締め切り	
11	木	自助袋回収	
12	金	給食開始 尿検査容器配付	
13	土		
14	日	体育着で行います	
15	月	朝会 身体計測・視力・聴力 尿検査回収	
16	火		
17	水		
18	木		
19	金		
20	土		
21	日		
22	月	1年生を迎える会	
23	火		
24	水		
25	木	学校説明会 懇談会	
26	金		
27	土		
28	日		
29	月	昭和の日	
30	火	避難訓練	

☆連絡帳について☆

学校と保護者の方とで、子どもたちを育ててまいります。学校から保護者の方にお知らせすることがある場合、連絡帳や電話などで連絡させていただきます。連絡帳に学校からの連絡が書いてあった際には、確認のサイン(押印)をしていただきますよう、よろしくお願いいたします。

防犯ブザーを配付しました

ランドセルのフックなどにつけて、毎日持たせてください。防犯ブザーの鳴らし方や音の止め方など、プリントを見てご家庭で一度練習していただくと助かります。

学習の予定

日	主な学習内容	持ち物・連絡事項	下校時刻
8日 (月)	<ul style="list-style-type: none"> 返事、あいさつの仕方 ランドセルのしまい方 靴箱、ロッカー、フック、トイレ、水道の使い方 下校の仕方 	ランドセル 連絡帳 連絡袋 筆箱 防災頭巾 下敷き 自由帳 体育着	11:15頃 集団下校
9日 (火)	<ul style="list-style-type: none"> 道具箱調べ 机の整理の仕方 自己紹介をしよう 	毎日セット <毎日セット> 連絡帳・連絡袋・筆箱・下敷き 自由帳・ハンカチ・ティッシュ 道具箱(記名し、中身を入れて)	12:00頃
10日 (水)	<ul style="list-style-type: none"> 鉛筆の持ち方 線を引こう 初めて書く名前 着替えの仕方 	毎日セット 国語・書写・音楽・図工 生活科教科書 (書写・音楽・図工・生活科の教科書は学校で保管します。)	12:00頃
11日 (木)	<ul style="list-style-type: none"> 校庭、校舎内を探検しよう 鉛筆の持ち方 線を引こう 給食のお話を聞こう 	毎日セット 国語・算数の教科書 自助袋 給食のぼうし(全員) (給食の準備の仕方を練習します。)	12:00頃