

# 1年学年便り

## ご入学おめでとうございます

いよいよ入学の日となりました。子ども達は、大きなランドセルを背に、心の中にも大きな期待をいただいていることでしょう。保護者の皆様の喜びもひとしおのことと思います。希望に満ちた小学校生活のスタートを心よりお祝い申し上げます。

学校では、多くの友だちとかわり、笑顔でのびのびと成長してほしいと願っています。そして、一人一人が輝く場面をつくっていきたくと考えています。毎日元気で楽しい学校生活を送ることができるよう、担任一同力を合わせて、頑張っていきます。1年間、皆様のご理解、ご協力をよろしくお願いいたします。

### 1組担任

学校には、わくわくドキドキなことがたくさんあります。これから、1年生のみんなと一緒に探したり、楽しんだりしていきたいです。

### 2組担任

みなさんとともに、明るく前向きに成長していきたいと思います。毎日を笑顔で過ごせる1年間にしていきたいでしょう。

### 3組担任

ぴかぴかの1年生と毎日学習したり遊んだりすることがとっても楽しみです。いっしょにすてきな1年間にしましょう。明日も待っています！

### たけのこ担任

元気いっぱい子ども達と一緒に過ごせることが楽しみです。1年間どうぞよろしくお願いいたします。

### 児童支援コーディネータ

今年度東菅小学校に着任しました。子ども達が安心して学校生活を送れるようにしていきたいと思っています。

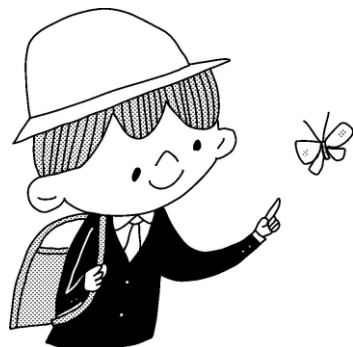

# 主な予定

1年生は集団下校をするため、学校だよりの下校時間より早くなっております。ご確認ください。

|            |  |   |                                     |
|------------|--|---|-------------------------------------|
| 7日<br>(火)  | 6年生と一緒に朝の準備をします。<br><br>・あいさつやへんじのしかた<br>・ランドセルのいれかた<br>・トイレ、みずのみば、ロッカー、かさたて、くつばこのつかいかた<br>・いすのすわりかた<br>・おたよりのもちかえりかた<br>・げこうのしかた など | <b>毎日の学習用具</b><br><br>毎日の学習用具とは、<br>・連絡帳・連絡袋・筆箱・下敷き<br>・国語（教科書）<br>・算数（教科書） のことです。                    | 11:30ごろ                             |
| 8日<br>(水)  | 6年生と一緒に朝の準備をします。<br><br>・ただししいせい<br>・つくえといすのつかいかた<br>・おどうぐばこのつかいかた<br>・ろうかのあるきかた<br>・はなしかたやききかた<br>・げこうのしかた など                       | <b>毎日の学習用具</b><br>お道具箱<br><br><b>お道具箱の中身</b><br>はさみ、おりがみ、のり、クレパス、うたはともだち、色えんぴつ、セロテープ、マイネーム、フェルトしよしゃペン | 11:30ごろ                             |
| 9日<br>(木)  | 6年生と一緒に朝の準備をします。<br><br>・こくご<br>(なまえをかこう・えんぴつのもちかた)<br>・みんなでうたおう<br>・がっかつ<br>(きゅうしょくのじゅんぴのしかた)<br>・げこうのしかた                           | <b>毎日の学習用具</b><br>書写の教科書<br>(学校で保管します)<br>音楽の教科書<br>(学校で保管します)<br>体操着<br>(赤白帽子、スポン、シャツ)               | 12:00ごろ                             |
| 10日<br>(金) | 6年生と一緒に朝の準備をします。<br><br>・たいそうぎにきがえよう<br>・どのくらいおおきくなったかな<br>・がっかつ<br>(きゅうしょくのじゅんぴのしかた)  | <b>毎日の学習用具</b><br>生活の教科書<br>(学校で保管します)<br>図工の教科書<br>(学校で保管します)<br>記名のあるそうきん1枚(そうじ用)                   | 12:00ごろ<br>(先生の見送りはありませんが、集団で帰ります。) |

# お知らせとお願い

## 登下校について

朝は8:05~8:20くらいの間に登校するようにしてください。4月9日(木)までの下校は、コースごとに通学路の途中まで、教員がつきそっていきます。自分がどの色のコースで帰るのが言えるように、毎日確認してください。また、わくわくプラザに行く人は、その日わくわくプラザに行くのか、行かないのかをお子さんにはっきり伝えておいてください。なお、ワッペンは帽子の左側につけてください。

### 【ワッペン左側】

#### 放課後の過ごし方のシール

- わくわくプラザ(緑)
- たまっ子学童ホール(オレンジ)
- 愛児園学童ホール(紫)



### 【ワッペン右側】

#### 下校方面のシール

- 寺尾台方面(赤)
- フロントタウン生田方面(ピンク)
- 塚戸方面(青)
- 菅北浦方面(黄)

◎全ての持ち物(教科書、鉛筆、消しゴム、かさ、ハンカチ、ふくろ類、数のブロック、クレパス等の1つ1つまで)にひらがなで記名してください。

◎ハンカチ、ティッシュは毎日持たせてください。すぐに取り出せるように、ランドセルの中に入れるのではなく、ポケットなどに入れておいてください。

◎担任に伝えたいことがある場合は、連絡帳でお知らせください。朝のうちに提出するように伝えてください。入学して数日は、支度や指導に時間がかかり、連絡帳やお手紙のお返事を書く時間がありません。児童下校後にお電話でお返事をさせていただくことが多くなりますが、ご了承ください。

◎レインコートを着てくる時には、昇降口でビニール袋に入れることになっています。レインコートが入る大きさのスーパーのビニール袋に、大きく名前を書いて持たせてください。

◎保健調査票、緊急時連絡カード、児童引き取り調査票(3種類)は、重要書類在中の封筒(水色)に入れて、10日(金)までに提出してください。

◎入学식에配付したPTA封筒の中にあつた「あんしん袋」に、必要なものと名前の紙を入れて13日(月)に持たせてください。

◎粘土や製作マット(粘土板)などの申し込み書を配付しました。購入する場合は、4月17日(金)までに申し込みをお済ませください。購入せずに保育園や幼稚園で使っていたものを使用しても構いません。

## 毎日持ってくるもの

- 毎日の学習用具(表面参照)
- ハンカチ
- ティッシュ

## 週の初めに手提げに入れて持ってくるもの(月曜セット)

- 体育着袋
- 上履き
- かっぱう着やマスク(給食当番の担当の児童のみ)

## 筆箱の中身

- 2Bのシンプルな鉛筆を4~5本
- 赤鉛筆、青鉛筆
- 消しゴム(白くてシンプルでよく消せるもの)
- ※じょうぎは前期の間は使いません。ご自宅で保管してください。必要な時にお知らせします。

## 体育着袋の中身

- 赤白帽子
- 半袖シャツ
- ハーフパンツ

## 給食袋の中身

- ナフキン1枚
- 給食用ハンカチ1枚
- 机をふく用のウェットティッシュなど
- マスク(給食当番の担当の児童のみ)

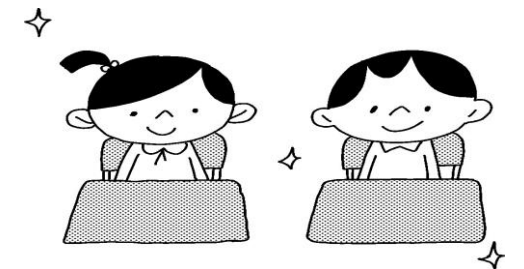

## 給食当番の担当が回ってきたら

- 給食当番の週はマスクを持たせてください。
- 金曜日にかっぱう着と帽子を持ち帰りますので、洗濯し、アイロンがけをして、月曜に持たせてください。
- 普段からマスクを着用している場合は、そのままマスクを使います。
- 予備のマスクをランドセルの中に1つ入れておいてください。