

# Go 4 it!!

いよいよ夏休みが始まります。夏休み中は、学習や遊びなど、普段の学校生活ではなかなか味わえない体験をたくさんしてほしいと考えております。有意義な時間を多く過ごし、夏休み明けにひとまわり成長した姿で再会できることを担任一同楽しみにしています。

## 夏休みの宿題

### 1. 漢字プリント

漢字は、日々の積み重ねが大切になります。休み明けもスムーズに学習をスタートできるように、夏休み中も継続していただきたいと考えています。

※保護者の方が丸つけをしていただき、間違いを直させて提出してください。

### 2. サマースキル

休み明けも様々な学習に取り組めますが、そのほとんどが今まで学んできたこととつながります。国語・算数の復習をきちんと行い、今後の学習の準備をしていきたいと思えます。

※保護者の方が丸つけをしていただき、間違いを直させて提出してください。

### 3. 自由課題

図工・理科・社会・読書感想文・作文の中から1つ以上を選んで取り組ませてください。お子さんが興味のあるものをとことん「探求」するよいチャンスです。楽しみながら取り組めるもの、挑戦させたいものを選んでみるのはいかがでしょうか。

※コンクールなどの詳細は、宿題と一緒に配付したプリントやクラスルームでご確認ください。

### 4. ドリルパークの問題に取り組む

学習状況調査の結果にもとづいて、それに対応した問題がドリルパークに一人一人あります。夏休みの間に苦手を克服できるように取り組ませてください。取り組み方については、裏面の2回目以降の場合をご覧ください。

### 5. リコーダーチャレンジ

夏休みの間もリコーダーの練習に取り組ませてください。リコーダー曲集が配付されます。夏休み明けにはいくつかテストがありますので、夏休み中も練習を積み重ねてほしいと考えています。

### 6. 各クラスで出される課題

月	火	水	木	金
8/26	27 B4 授業再開日 朝会	28 B4	29 B4	30 B4

#### ☆夏休み明けの登校について☆

8月27日(火) B 時程4時間授業(給食なし)

【持ち物】○うわばき ○防災ずきん ○筆記用具 ○連絡帳 ○連絡袋 ○水筒  
○自由研究 ○夏休みの宿題 ○国語・算数

#### ☆夏休みのコンクール等について☆

学校に届いた様々なコンクールの案内から、学校応募として扱うものと個人応募していただくものに分けさせていただきました。夏休みに取り組んだり、コンクールに応募したりしようと考えているお子様のいるご家庭の方は、GIGA 端末でお子様と一緒にご覧ください。なお、学校のホームページにも同じ資料を掲載しています。GIGA 端末の故障等で資料が見られなくなった際は、そちらをご覧ください。また、チャット GPT などの生成 AI による生成物をそのまま自己の成果物として応募・提出することは、不適切または不正な行為となります。利用規約(生成 AI の利用には、年齢制限や保護者の同意が必要な場合もあります)を守り、著作権に配慮したり、信ぴょう性を確認したりするなど、子どもの発達段階や実態を踏まえ、利用規約を遵守するようにしてください。

☆お子様と一緒に点検・補充などをお願いします☆ ※持ち物には記名をお願いします。

#### 【筆箱の中身】

えんぴつ6本、赤・青えんぴつ、じょうぎ、けしごむ(シンプルな四角いもの)、  
ネームペン(油性) ※上記以外の物は抜いてください。

【道具箱の中身】色鉛筆(クーピー可)・はさみ・のり・クレヨン・三角定規・分度器

【体育着・赤白帽子・登校用帽子】赤白帽子のゴムひものご確認と記名をお願いします。

【絵の具セット】筆や絵の具チューブの残量をご確認ください。

【習字道具】筆の状態や墨汁をご確認ください。

【防災ずきん】布のほつれ等がありましたら、縫い直しをお願いします。

【鍵盤ハーモニカのホース・リコーダー】楽器は、洗って乾かしておいてください。

# こじんひょう 「個人票」と「ドリルパーク」の連携について

学習状況調査結果「個人票」と「ドリルパーク」をつなげることで、一人ひとりに応じた学習問題を作ることができます。

※個人票が届いたら、毎年、手順に沿って「個人票」と「ドリルパーク」を連携してください。

## 「個人票」と「ドリルパーク」のつなげ方

### 準備するもの

- ・GIGA端末
- ・個人票

### 手順

#### 初めての場

①ミライシードを開き「ドリルパーク」をクリック

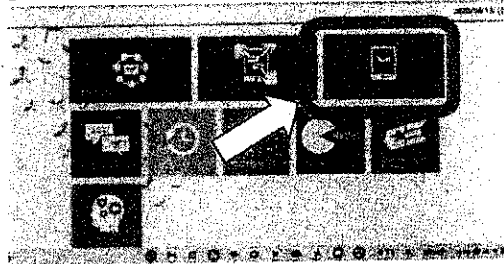

②最下部にある「総合学力調査ふりかえり」をクリック

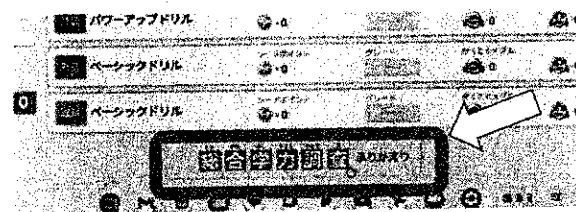

③「次へ」をクリックし、さらに「次へ」をクリック

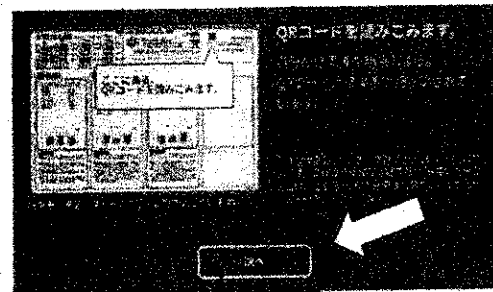
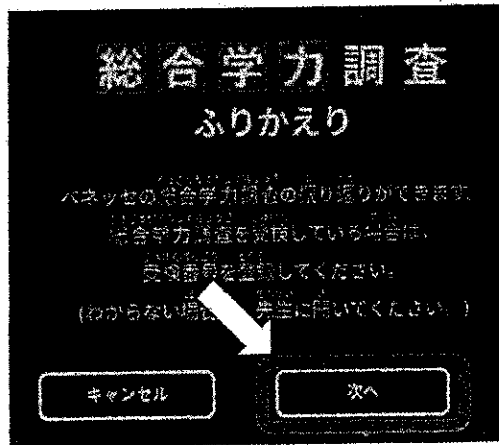

④QRコードをカメラに映してQRコードを読み取る

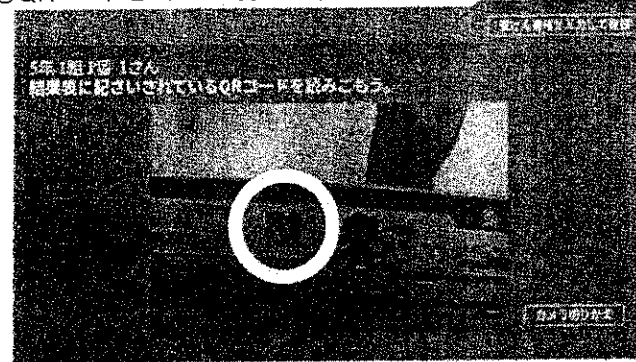

うまく読み取れない場合は  
手入力もできます。

⑤ふりかえる時期を選択

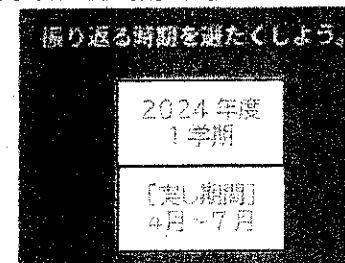

※調査を受けた年度が表示されます

⑥学習したい項目を選択

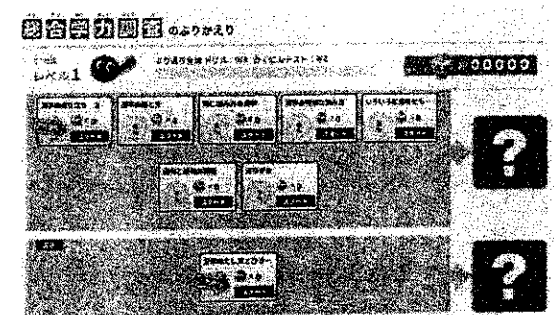

#### 2回目以降の場

①ミライシードを開き「ドリルパーク」をクリック

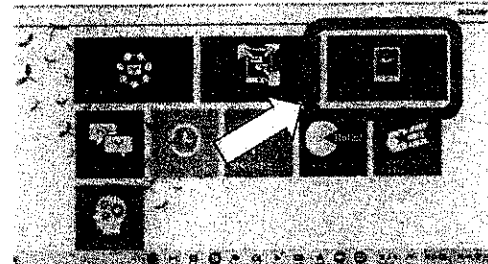

②最下部にある「総合学力調査ふりかえり」をクリック

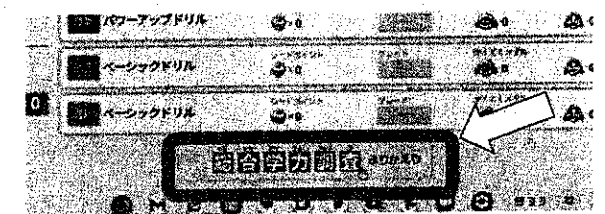

③ふりかえる時期を選択

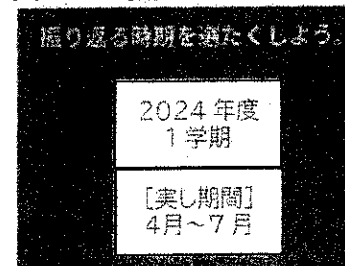

④学習したい項目を選択

